MON BUDGET MA RETRAITE ET MOI

Conférence animée par Jean Pierre Etoubleau

Président de l'association CRESUS

Appréhender sereinement votre budget retraite

Mardi 7 octobre 2025

de 14h00 à 16h00

Salle Rabelais - Rue Rabelais

79400 SAINT MAIXENT L'ECOLE

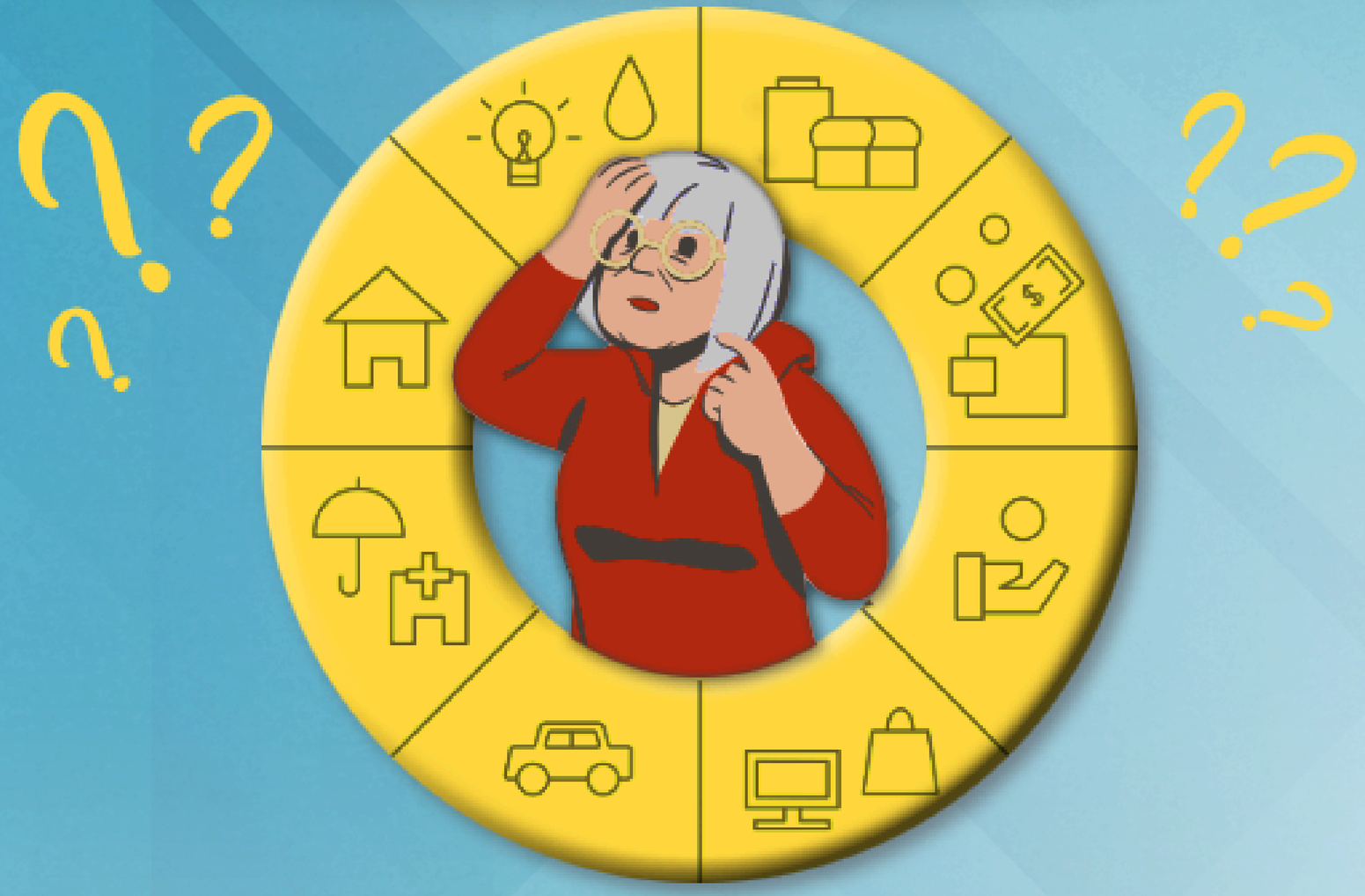

Gratuit et ouvert à toute personne de plus de 55 ans quel que soit son régime de retraite

Inscrivez-vous avec vos proches avant le 1er octobre 2025

Renseignement et inscription

05 86 98 01 86

contact@msaservices-poitou.fr

www.msaservices-poitou.fr

CONFÉRENCE DES FINANCEURS DE LA PRÉVENTION DE LA PERTE D'AUTONOMIE EN DEUX-SÈVRES